

DOORSNEDE
Type KA (nokhoogte 10,726m+P)

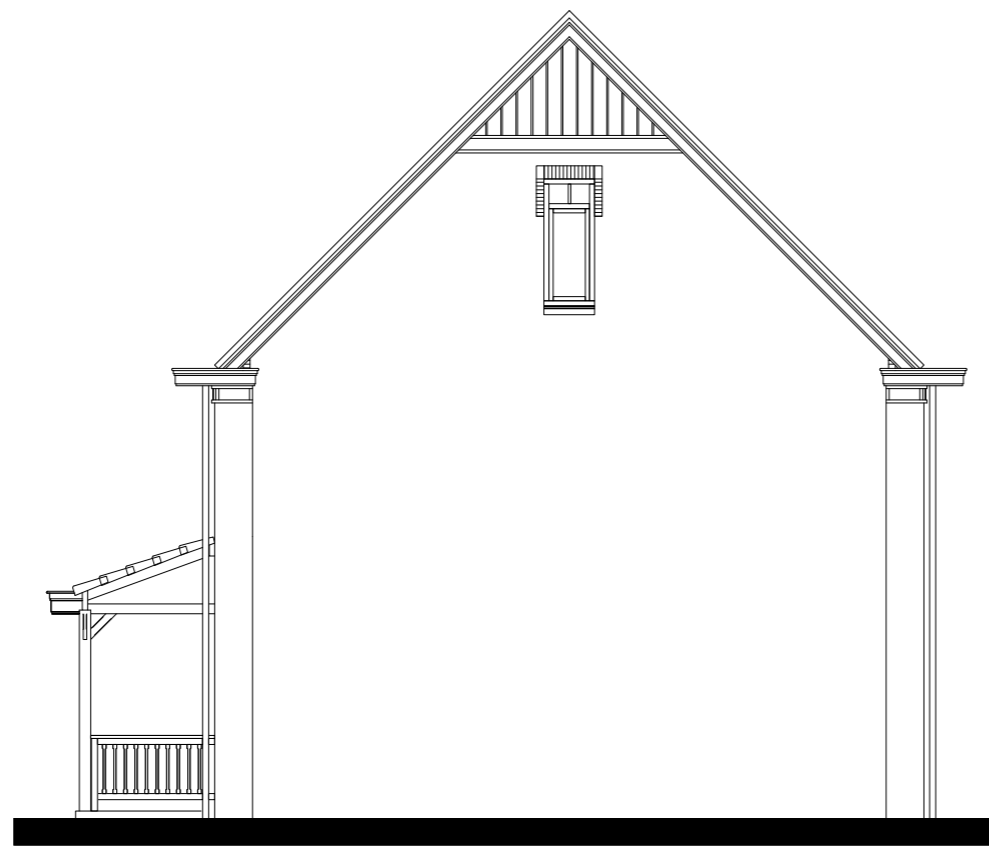

RECHTER ZIJGEVEL
TYPE KA3sp
BNR. 256-264

| BOUWKUNDIG RENVOOI | | RENOOI INSTALLATIES | |
|--------------------|-------------------------------|---------------------|---------------------------------------|
| | SAKSTEEN METSELWERK | | WANDLICHTPUNT AANSLUITING |
| | KALKZANDSTEEN | | PLAFONDLICHTPUNT AANSLUITING |
| | LICHTE SCHEIDINGSWAND | | WANDLICHTPUNT AANSLUITING |
| | SPOLWOLISOLATE | | WANDLICHTPUNT BIJTEN |
| | BOUWKUNDIGE DOUCHEWAND 210+VL | | ENKELPOLIGE SCHAKELAAR |
| | DOUCHEWAND 180+VL | | WISSELSCHAKELAAR |
| | VLOER-/WANDTEGELS (ARCERING) | | ENKELE WANDCONTACTDOOS |
| | | | ENKELE WANDCONTACTDOOS OPBOUW |
| | | | DOUBBELE WANDCONTACTDOOS |
| | | | DOUBBELE WANDCONTACTDOOS OPBOUW |
| | | | BEREINIGING MECHANISCHE VENTILATIE |
| | | | THERMOSTAAT |
| | | | TELEFOON |
| | | | CAI |
| | | | ANSLUITPUNT BEDRAAD T.B.V. CAI |
| | | | ANSLUITPUNT BEDRAAD T.B.V. CAI |
| | | | SCHAKEL |
| | | | BELOERKER |
| | | | ROOMVELDER |
| | | | RADIATOR |
| | | | DOUCHEGOOT |
| | | | VERDELER VLOERVERWARM EXCL. OMKASTING |
| | | | RUMTE REGELING |
| | | | VLOERVERWARMING |
| | | | GEVELKRAAN MET SCHROEFJUIZE |

MOGELIJKHEID DAKOPTIES AFSTEMMEN MET PV PANELEN
IN BASIS WORDEN ER GEEN PV-PANELEN AANGEBRACHT
EEA IS AFHANKELIJK VAN EPC EIS EN IS INDICATIEF
ALLE KLEUREN VLGS TECHNISCHE OMSCHRIJVING

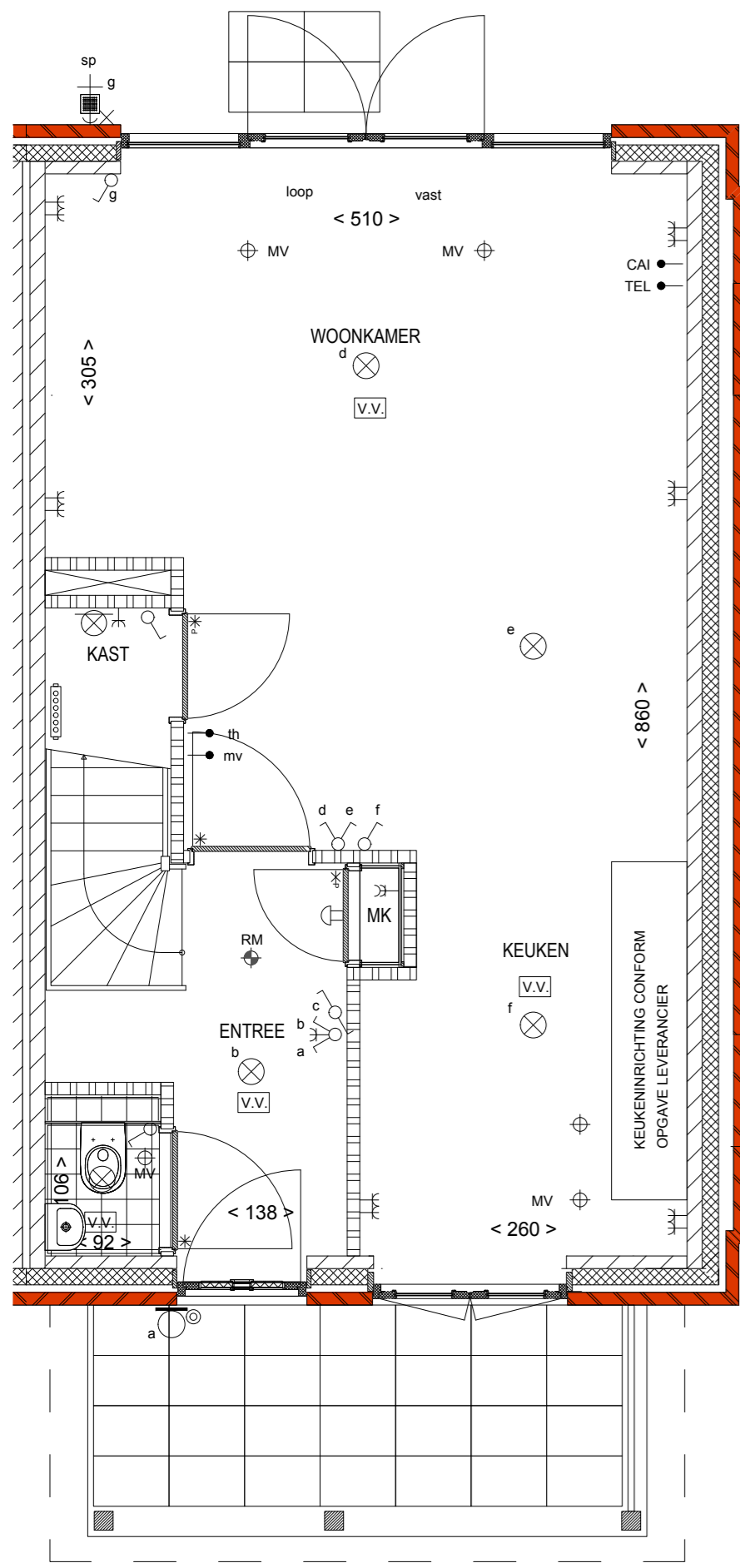

BEGANE GROND
TYPE KA3sp
BNR. 256-264

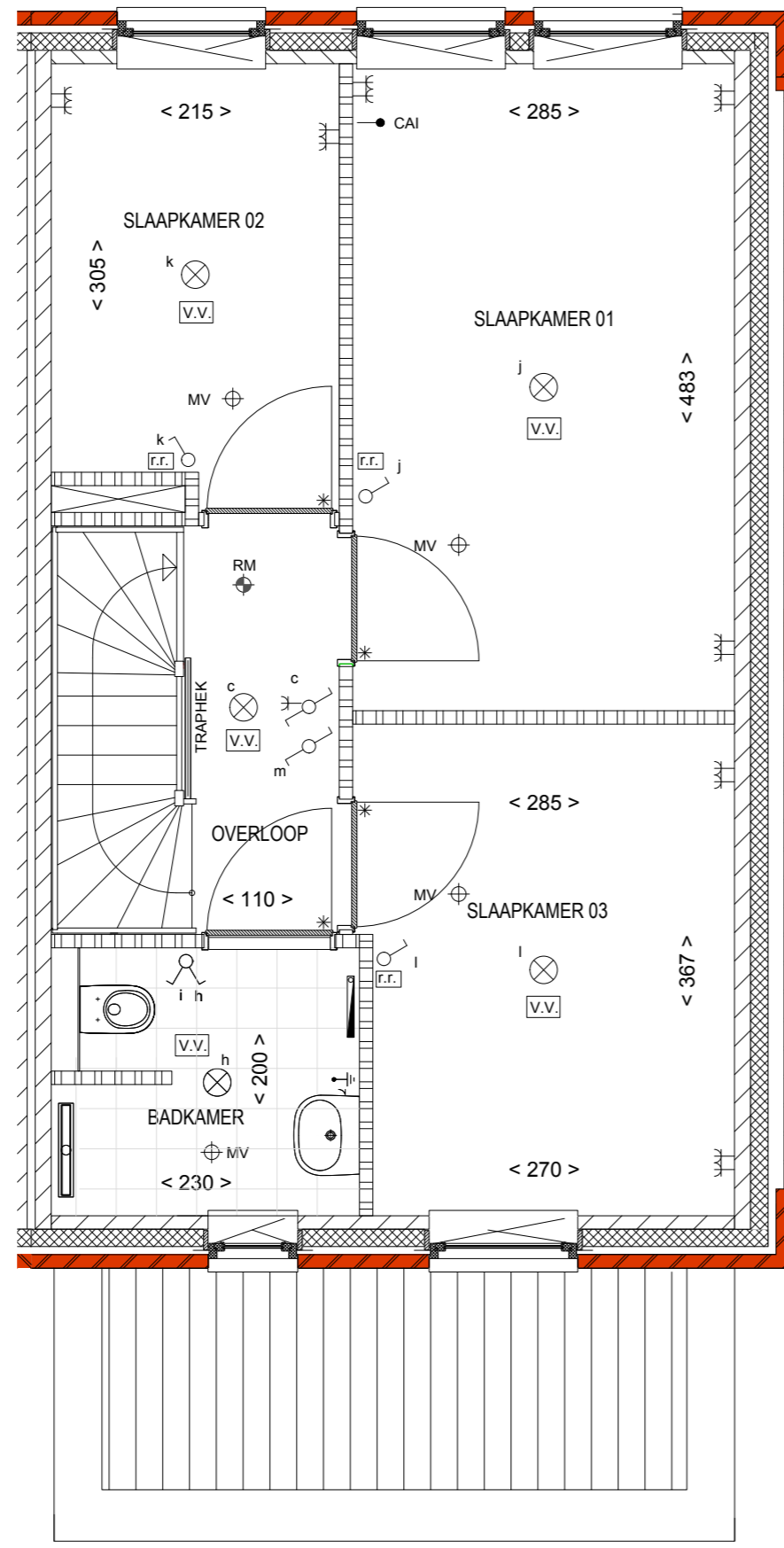

1e VERDIEPING
TYPE KA3sp
BNR. 256-264

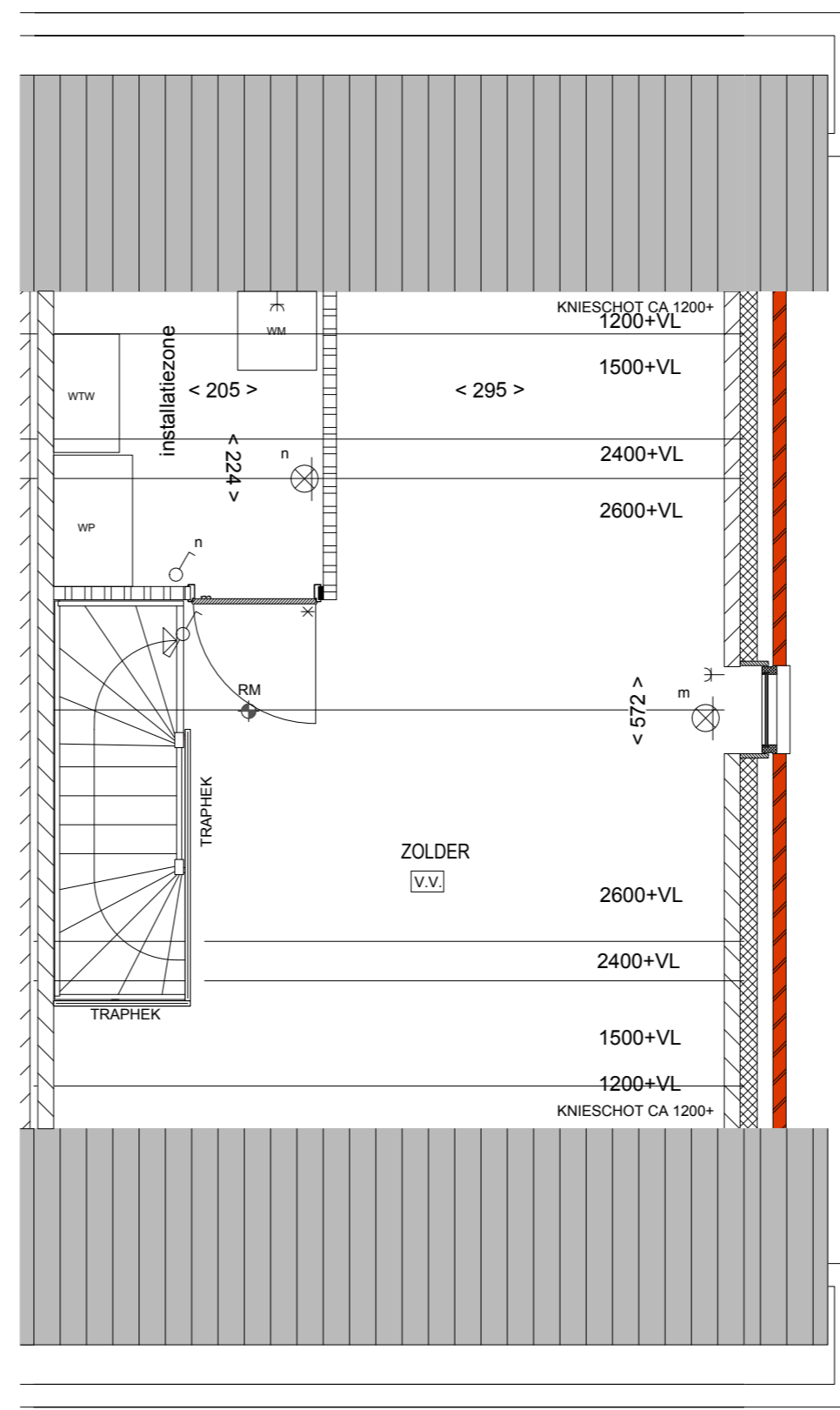

2e VERDIEPING
TYPE KA3sp
BNR. 256-264

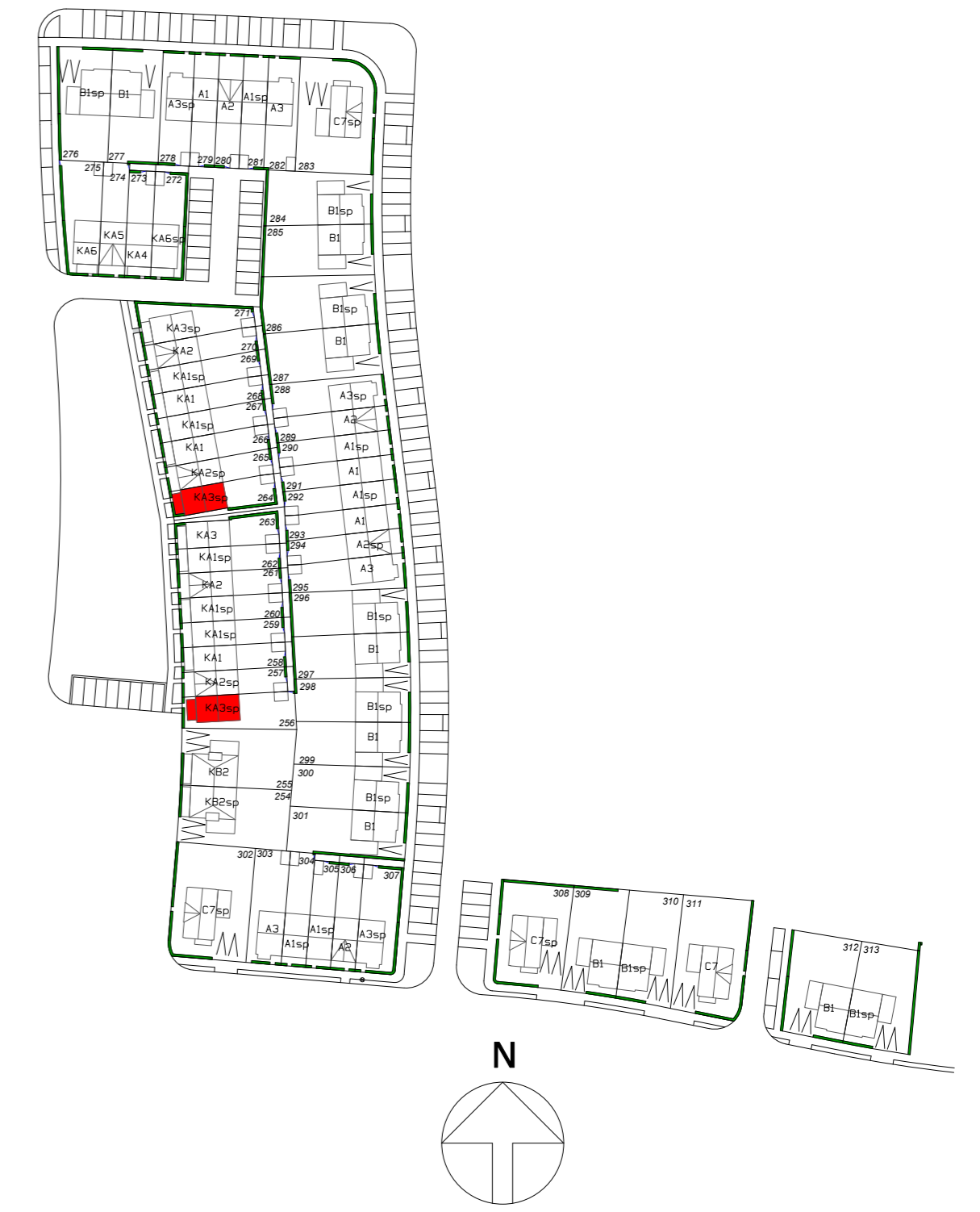

WILLEMSBUITEN TILBURG Fase 5B

TYPE: KA3sp - BNR: 256-264

DATUM
25-11-2019
TEKENING
VK-KA3sp