

Bij dit appartement hoort een tweede meterkast.
Deze bevindt zich in de gangzone van de betreffende verdieping.

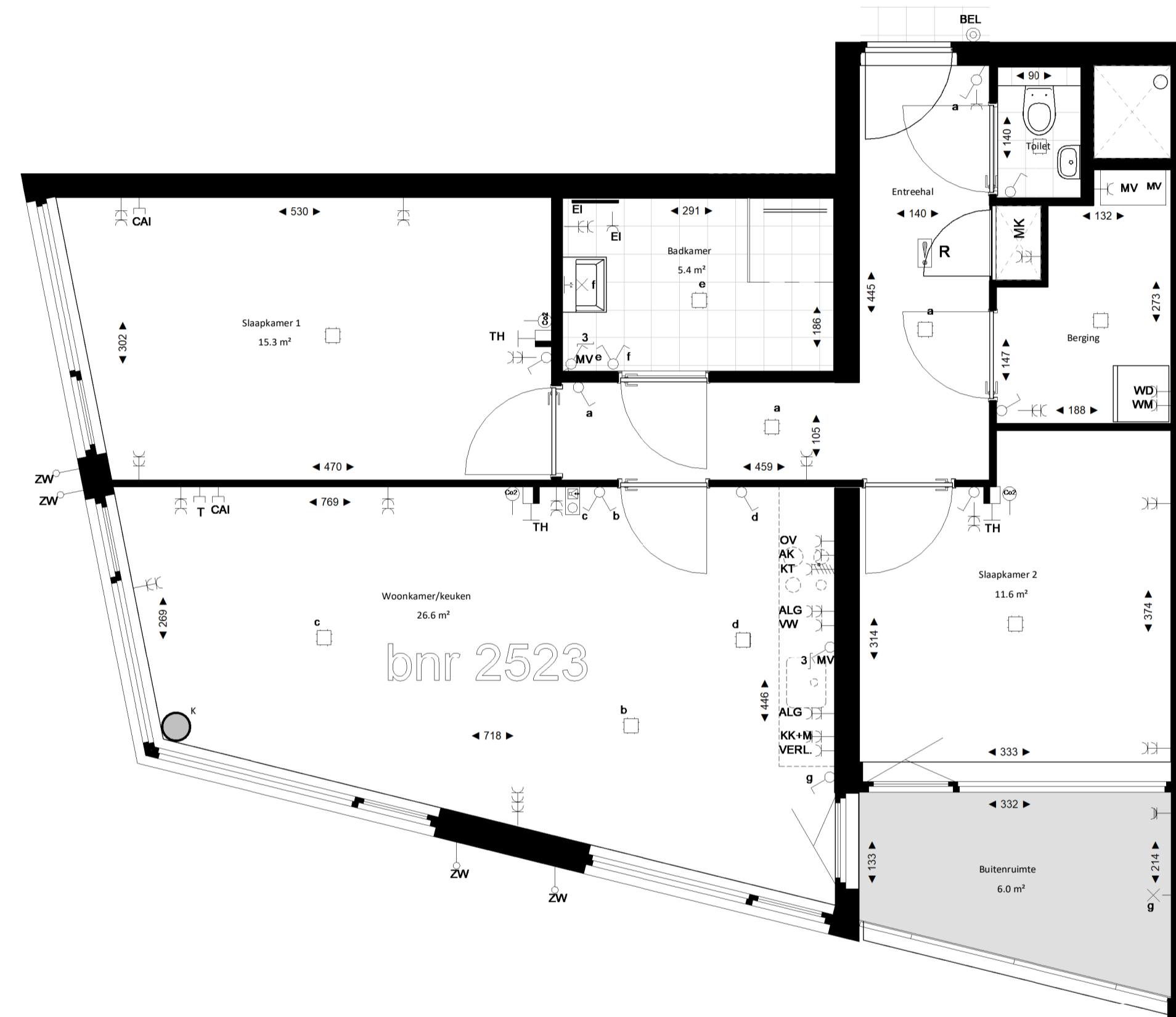

Legenda

- Centraaldoos
- Toevoerventiel, niet getekend. Positie n.l.b. door installateur
- Afzuigventiel, niet getekend. Positie n.l.b. door installateur
- Rookmelder conform NEN 2555
- Enkelpolige schakelaar
- Serieschakelaar
- Wisselchakelaar
- Kruisschakelaar
- 3 standen schakelaar mechanische ventilatie
- WCD, tweevoudig met randaarde
- WCD, enkelvoudig met randaarde
- WCD, enkelvoudig met randaarde en spatwaterdicht
- WCD, perilex aansluiting
- Lichtaansluitpunt
- Ledige leiding
- Deurbel
- TH
- Thermostaat en Co2 sensor
- Data aansluitpunt
- Videofooninstallatie
- Elektrische radiator
- Betonkolom
- Staalkolom

Afkortingen / mogelijke opstelplaatsen

- | | |
|------|----------------------------------|
| ALG | Algemeen |
| AK | Afzuigkap |
| CAI | Leiding (bedraad) t.b.v. CAI |
| T | Leiding (bedraad) t.b.v. telecom |
| OV | Oven |
| VR | Vriezer |
| VW | Vaatwasser |
| WD | Wasdroger |
| WM | Wasmachine |
| MV | Mechanische Ventilatie |
| KT | Kooktoestel |
| KK | Koelkast |
| VERL | Verlichting |

Disclaimer

- situatie indicatief. Het aansluitend openbaar gebied is nog in ontwikkeling en valt buiten de verantwoordelijkheid van de ondernemer;
- maatvoeringen in de tekening betreffen circa maten in centimeters;
- op de plattegronden zijn de installatievoorzieningen door middel van een symbol weergegeven. De aangegeven positie van deze onderdelen is indicatief, de exacte positie wordt door de installateur op de installatietekeningen weergegeven.
- de aangegeven oppervlaktes per ruimte zijn indicatief. Hier kunnen geen rechten aan ontleend worden

Deze verkooptekening van uw appartement vervangt de voorgaande versie.

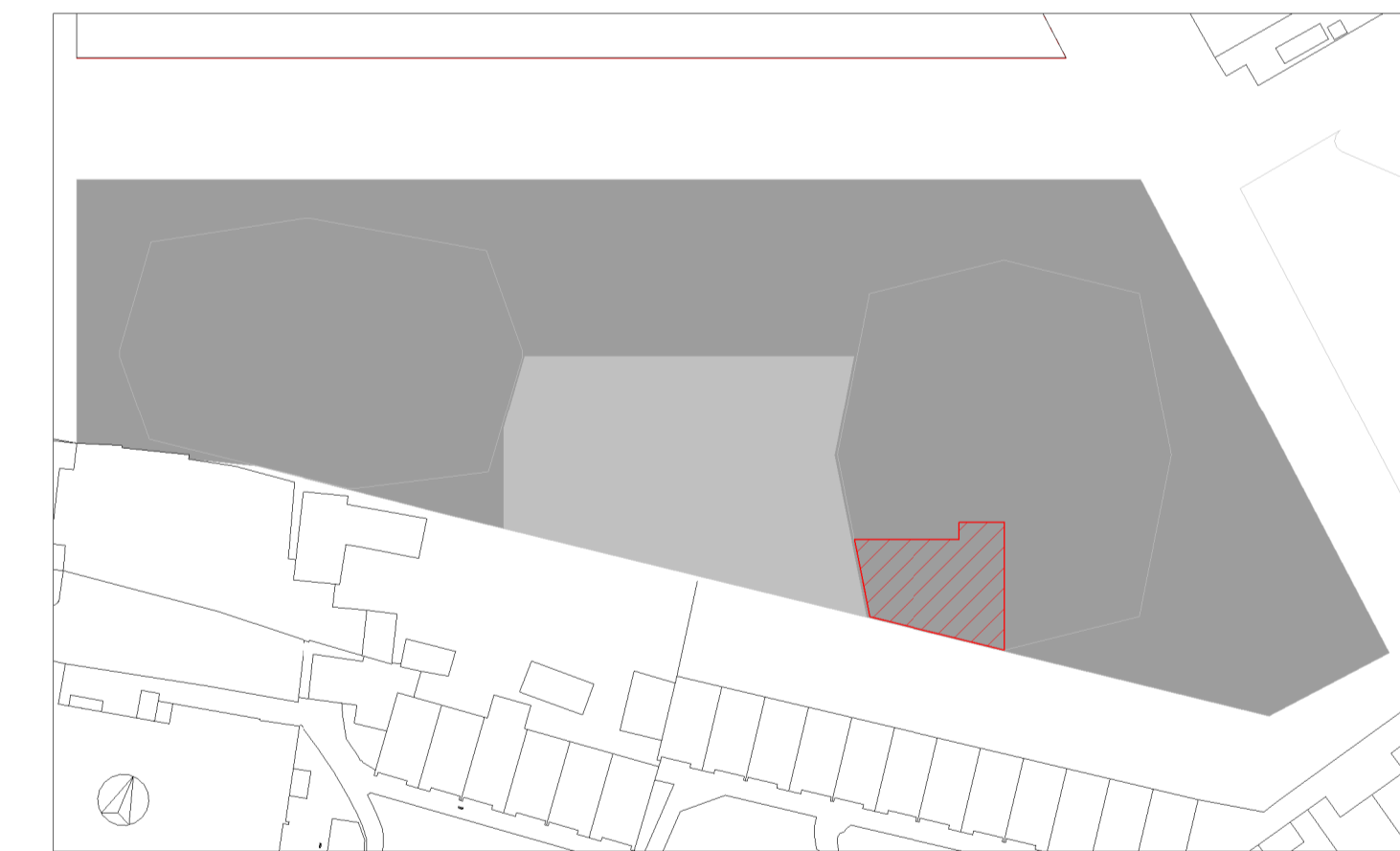

BOUWNUMMER 2523
5e verdieping

Vliegerstraat
huisnummer: 42



NL Architects
Van Hullestraat 294
1051 HM Amsterdam
T 020 6207323
www.nlarchitects.nl



JP van Eesteren B.V.
Hanzeweg 16
2803 MG, Gouda
T 088 82 30 100

schaal: 1:50 datum: 25-02-2021